

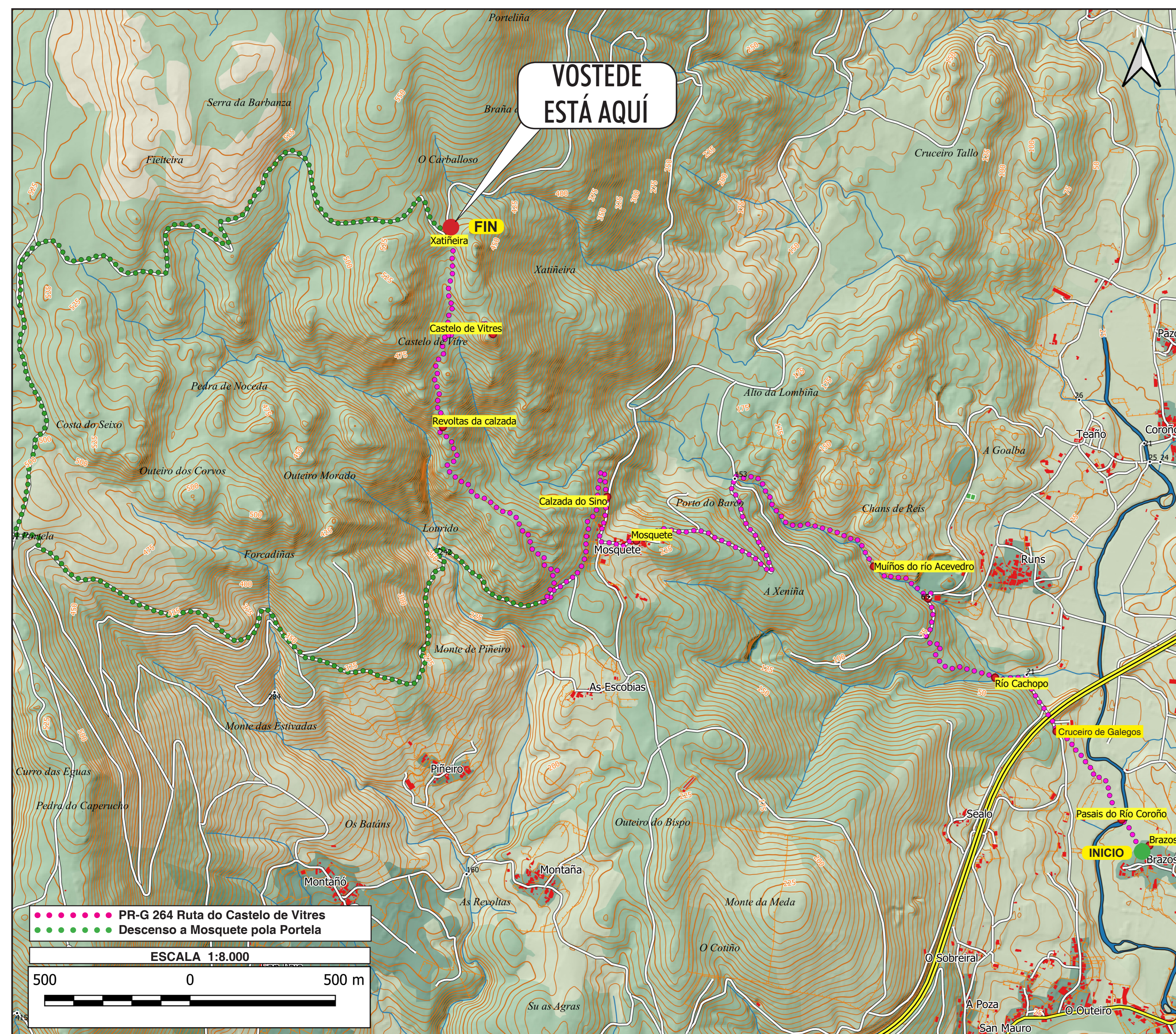

RUTA DO CASTELO DE VITRES

Unha mostra do rico patrimonio natural, cultural e etnográfico que atesoura o noso concello

PR-G 264



Ao longo deste itinerario encontrámonos con interesantes mostras de patrimonio etnográfico, como os pasais de Brazos que nos servirán para cruzar o río Coroño, o cruceiro de Galegos, os muíños do río Acevedro ou as interesantes mostras de construcións populares na aldea de Mosquete: o lavadouro, os hórreos, as antigas casas con eiras...

Discorre por unha zona rural onde diversos usos agrícolas e gandeiros tradicionais aínda perviven: campos de millo e avea alternanse coas vides de uvas albariña, caíña, loureira, treixadura, brancellao, espadeira, mencia ou soursón que se empregan para a produción de viño "Terras do Barbanza e Iria"; e a subida á serra é o lugar por onde pastorean as cabras das aldeas do pé de monte e as vacas mostrencas. Os ríos Coroño, Cachopo e Acevedro, aínda acollen boas mostras da vexetación de ribeira onde encontran acubillo multitude de animais; ou algunhas mostras do bosque autóctono onde domina o carballo cerqueiro acompañado de castiñeiros e algún corticeiro.

Este itinerario remata de forma espectacular coa subida pola antiga e impresionante calzada do Sino que desde Mosquete que pouco a pouco, nalgún tramo zigzageando e noutros excavado sobre a propia pedra, nos vai subindo até o Castelo de Vitres, un antigo asentamento desde onde se vixiaban as nosas costas fronte os ataques que sufrían ao longo da Idade Media, e desde onde podemos gozar dunha espectacular vista sobre a Ría de Arousa.

MIDE PR-G 264 Ruta do Castelo de Vitres	
horario	2h 05' 2 severidade do medio natural
desnivel de subida	541 m 2 orientación no itinerario
desnivel de baixada	82 m 2 dificultade no desprazamento
distancia horizontal	6,2 km 2 cantidade de esforzo necesario
tipo de percorrido	Travesía Mapas IGN escala 1:25.000: 119-IV e 151-II

Condições de todo o ano, tempos estimados segundo criterio MIDE, sen paradas.

SINAIS DE SENDEIRISMO NOS PR-G (PEQUENO RECORRIDO GALEGO)

- Sinal de continuidade: indica dirección correcta
- Baliza: permite identificar o tipo e o nº de sendeiro homologado
- Sinal de dirección equivocada: indica dirección incorrecta
- Baliza de derivación: permite identificar o tipo e o número de sendeiro homologado na derivación

MIDE (Método de Información De Excursións)

Medio Severidade do medio natural	1 O medio non está exento de riscos 2 Hai máis dun factor de risco 3 Hai varios factores de risco 4 Hai bastantes factores de risco 5 Hai moitos factores de risco
Itinerario Dificultade de orientarse no itinerario	1 Camiños e cruzamentos ben definidos 2 Sendas ou sinalización que indica a continuidade 3 Esixe a identificación precisa de accidentes xeográficos e de puntos cardinais 4 Esixe técnicas de orientación e navegación fora de traza 5 A navegación é interrompida por obstáculos que hai que bordear
Desprazamento Dificultade no desprazamento	1 Marcha por superficie lisa 2 Marcha por camiños de ferradura 3 Marcha por sendas escalonadas ou terros irregulares 4 É preciso o uso das mans para manter o equilibrio 5 Require pasos de escalada para a progresión
Esforzo Cantidade de esforzo necesario	1 Ata 1 h de marcha efectiva 2 Máis de 1 h e ata 3 h de marcha efectiva 3 Máis de 3 h e ata 6 h de marcha efectiva 4 Máis de 6 h e ata 10 h de marcha efectiva 5 Máis de 10 h de marcha efectiva

Calculado segundo criterios MIDE para un excursionista medio pouco cargado

- Respecta a natureza e os seres vivos que aquí habitan, non molestes aos animais nin arrinques plantas. Se recolles cogomelos, faino con responsabilidade.
- Recolle o lixo que xeres e deposítalo no contedor ou nunha papeleira e, se é posible, sepáralo para reciclar.
- O lume pode destruír a vida. Non acendas fogueiras nin tires cabichas.
- Non abandones animais exóticos nin mascotas, xa que causan un dano irreparable no equilibrio ecolóxico.
- Non circules co coche, a motocicleta ou o quad por fóra das estradas.
- Goza deste espazo natural e do contacto coa natureza. Volve e descúbree noutras épocas do ano

i

MÁIS INFORMACIÓN E NÚMEROS DE INTERESE

> 112
EMERXENCIAS GALICIA

- Emerxencias: 112
- Incendios: 080
- Garda Civil: 062
- Concello: 981 84 99 60
- Policía local: 981 84 84 84
- Oficina de turismo: 981 84 26 54
- www.boiro.gal

www.boiro.gal

barbanzarousa.gal

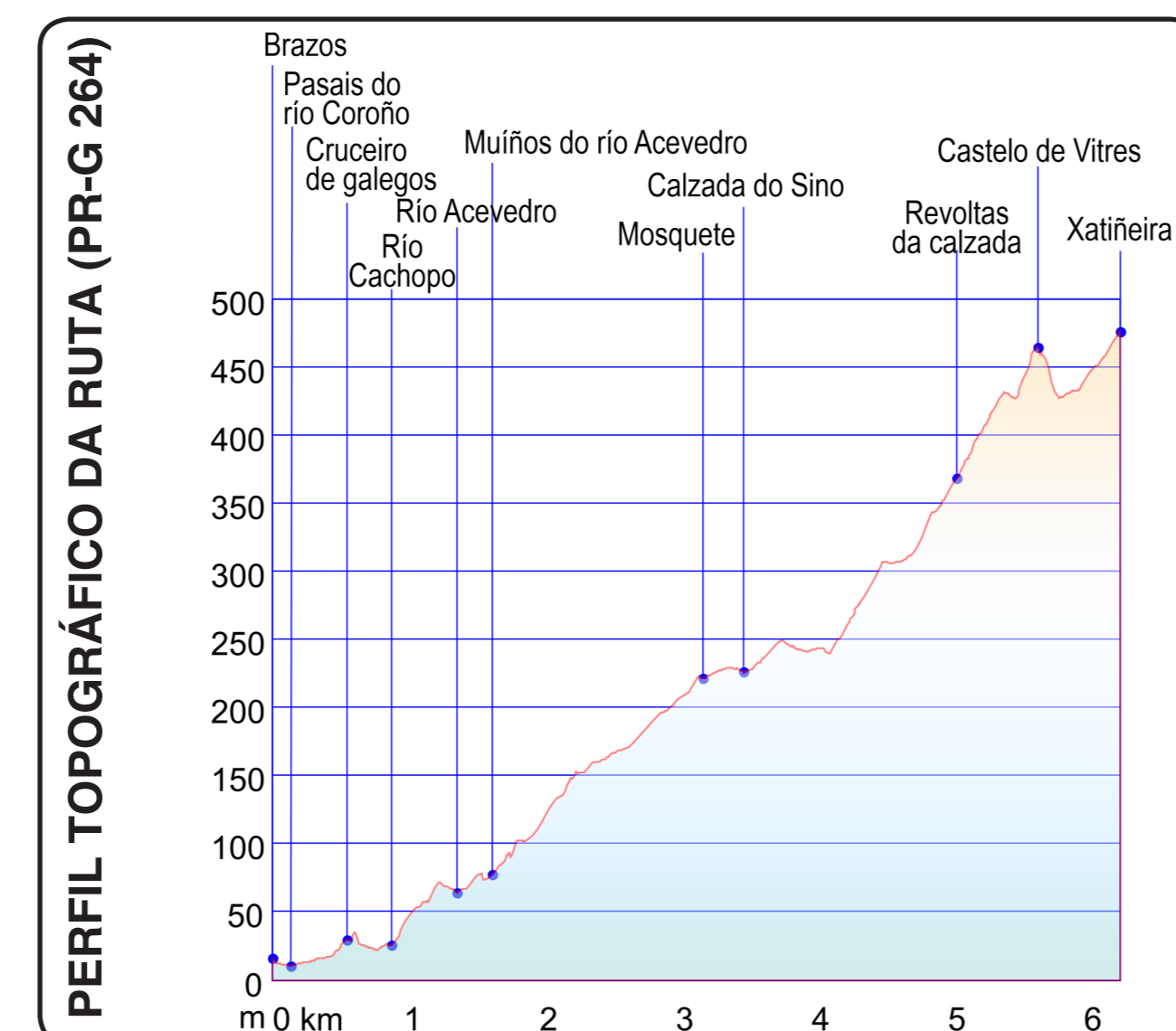

SENDEIRO SINALIZADO

Entidade promotora:
Mancomunidade Barbanza Arousa

Entidade homologadora:
Federación Galega de Montañismo

Versión en castellano por el otro lado del panel





RUTA DO CASTELO DE VITRES

Unha mostra do rico patrimonio natural, cultural e etnográfico que atesoura o noso concello

PR-G 264

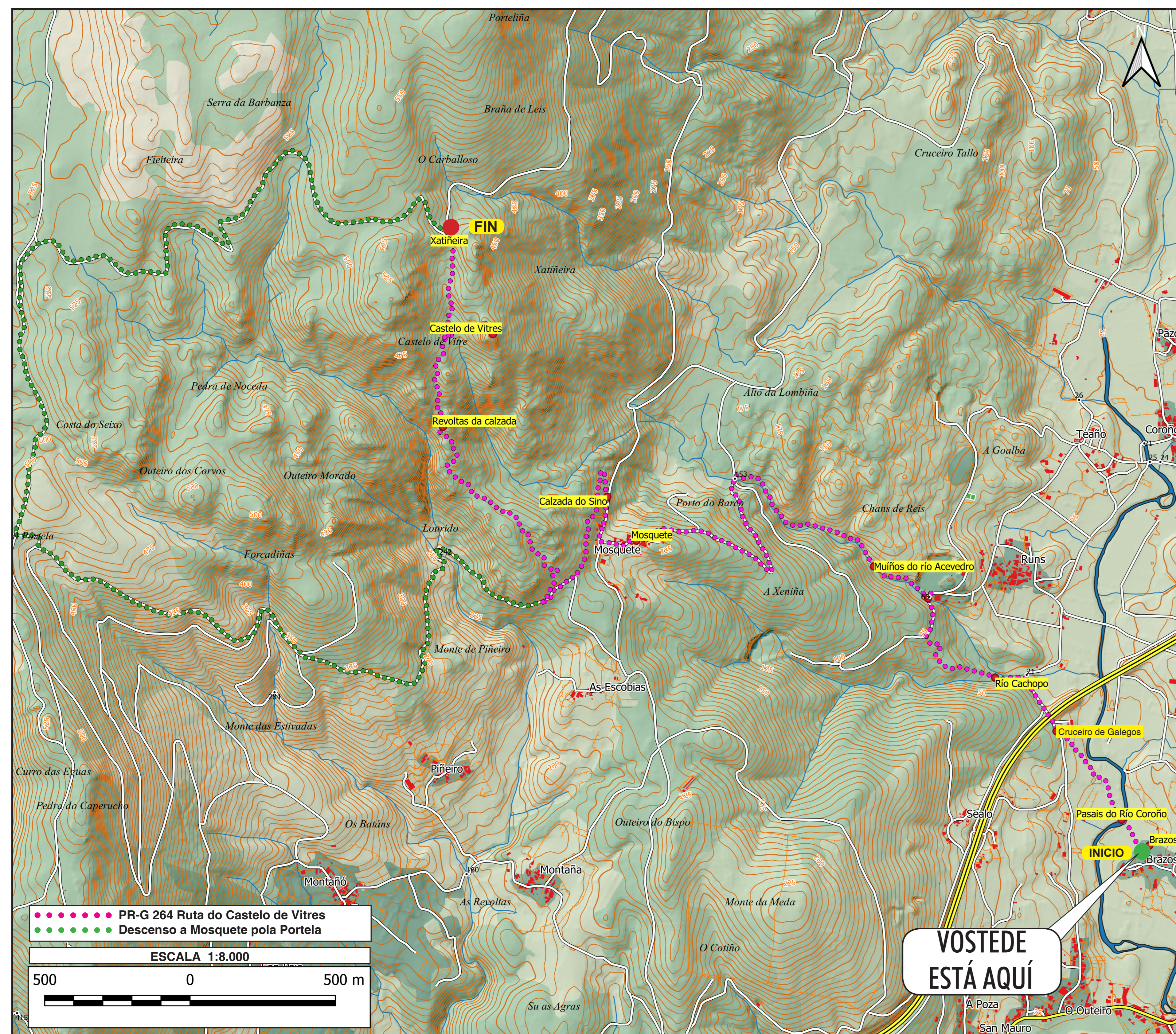

Ao longo deste itinerario encontrámonos con interesantes mostras de patrimonio etnográfico, como os pasais de Brazos que nos servirán para cruzar o río Corroño, o cruceiro de Galegos, os muíños do río Acevedro ou as interesantes mostras de construcións populares na aldea de Mosquete: o lavadouro, os hórreos, as antigas casas con eiras...

Discorre por unha zona rural onde diversos usos agrícolas e gandeiros tradicionais aínda perviven: campos de millo e avea alternanse coas vides de uvas albariña, caíña, loureira, treixadura, brancellao, espadeira, mencia ou soursón que se empregan para a produción de viño "Terras do Barbanza e Iria"; e a subida á serra é o lugar por onde pastorean as cabras das aldeas do pé de monte e as vacas mostrencas. Os ríos Corroño, Cachopo e Acevedro, aínda acollen boas mostras da vexetación de ribeira onde encontran acubillo multitude de animais; ou algunhas mostras do bosque autóctono onde domina o carballo cerqueiro acompañado de castiñeiros e algún corticeiro.

Este itinerario remata de forma espectacular coa subida pola antiga e impresionante calzada do Sino que desde Mosquete que pouco a pouco, nalgún tramo zigzageando e noutros excavado sobre a propia pedra, nos vai subindo até o Castelo de Vitres, un antigo asentamento desde onde se vixiaban as nosas costas fronte os ataques que sufrían ao longo da Idade Media, e desde onde podemos gozar dunha espectacular vista sobre a Ría de Arousa.

MIDE PR-G 264 Ruta do Castelo de Vitres	
horario	2h 05' 2 severidade do medio natural
desnivel de subida	541 m 2 orientación no itinerario
desnivel de baixada	82 m 2 dificultade no desprazamento
distancia horizontal	6,2 km 2 cantidade de esforzo necesario
tipo de percorrido	Travesía Mapas IGN escala 1:25.000: 119-IV e 151-II

Condições de todo o ano, tempos estimados segundo criterio MIDE, sen paradas.

SINAIS DE SENDEIRISMO NOS PR-G (PEQUENO RECORRIDO GALEGO)

- Sinal de continuidade: indica dirección correcta
- Baliza: permite identificar o tipo e o nº de sendeiro homologado
- Sinal de dirección equivocada: indica dirección incorrecta
- Baliza de derivación: permite identificar o tipo e o número de sendeiro homologado na derivación

MIDE (Método de Información De Excursións)

Medio Severidade do medio natural	<ol style="list-style-type: none"> 1 O medio non está exento de riscos 2 Hai máis dun factor de risco 3 Hai varios factores de risco 4 Hai bastantes factores de risco 5 Hai moitos factores de risco
Itinerario Dificultade de orientarse no itinerario	<ol style="list-style-type: none"> 1 Camiños e cruzamentos ben definidos 2 Sendas ou sinalización que indica a continuidade 3 Esixe a identificación precisa de accidentes xeográficos e de puntos cardinais 4 Esixe técnicas de orientación e navegación fora de traza 5 A navegación é interrompida por obstáculos que hai que bordear
Desprazamento Dificultade no desprazamento	<ol style="list-style-type: none"> 1 Marcha por superficie lisa 2 Marcha por camiños de ferradura 3 Marcha por sendas escalonadas ou terros irregulares 4 É preciso o uso das mans para manter o equilibrio 5 Require pasos de escalada para a progresión
Esforzo Cantidade de esforzo necesario	<ol style="list-style-type: none"> 1 Ata 1 h de marcha efectiva 2 Máis de 1 h e ata 3 h de marcha efectiva 3 Máis de 3 h e ata 6 h de marcha efectiva 4 Máis de 6 h e ata 10 h de marcha efectiva 5 Máis de 10 h de marcha efectiva <p>Calculado segundo criterios MIDE para un excursionista medio pouco cargado</p>

- Respecta a natureza e os seres vivos que aquí habitan, non molestes aos animais nin arrinques plantas. Se recolles cogomelos, faino con responsabilidade.
- Recolle o lixo que xeres e deposítalo no contedor ou nunha papeleira e, se é posible, sepáralo para reciclar.
- O lume pode destruír a vida. Non acendas fogueiras nin tires cabichas.
- Non abandones animais exóticos nin mascotas, xa que causan un dano irreparable no equilibrio ecolóxico.
- Non circules co coche, a motocicleta ou o quad por fóra das estradas.
- Goza deste espazo natural e do contacto coa natureza. Volve e descúbree noutras épocas do ano

i

MÁIS INFORMACIÓN E NÚMEROS DE INTERESE

> 112
EMERXENCIAS GALICIA

- Emerxencias: 112
- Incendios: 080
- Garda Civil: 062
- Concello: 981 84 99 60
- Policía local: 981 84 84 84
- Oficina de turismo: 981 84 26 54
- www.boiro.gal

www.boiro.gal

barbanzarousa.gal

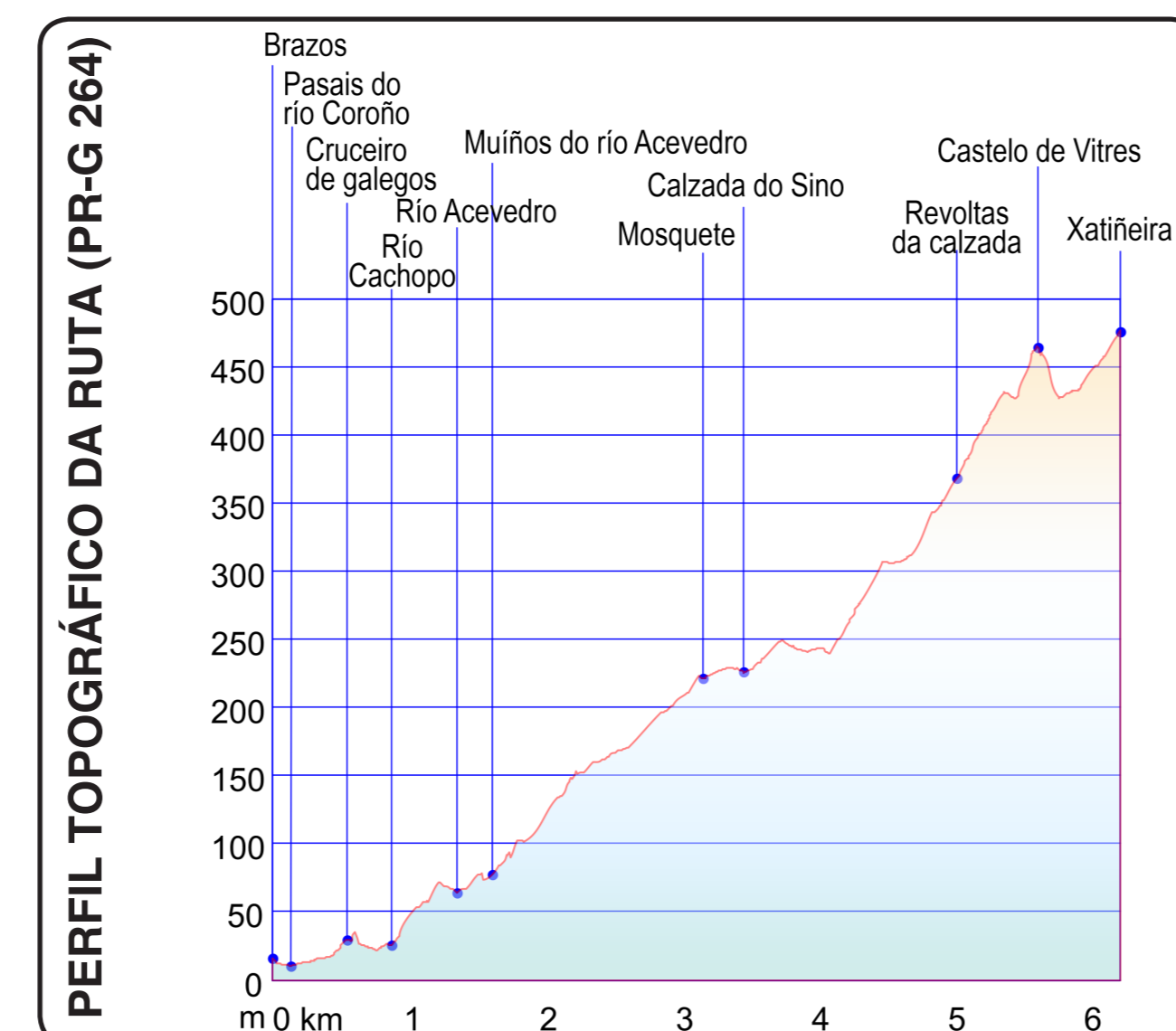

SENDEIRO SINALIZADO

Entidade promotora:
Mancomunidade Barbanza Arousa

Entidade homologadora:
Federación Galega de Montañismo

Versión en castellano por el otro lado del panel

